

DIPUTACIÓN DE CÁCERES

MAPA PROVINCIAL

2025

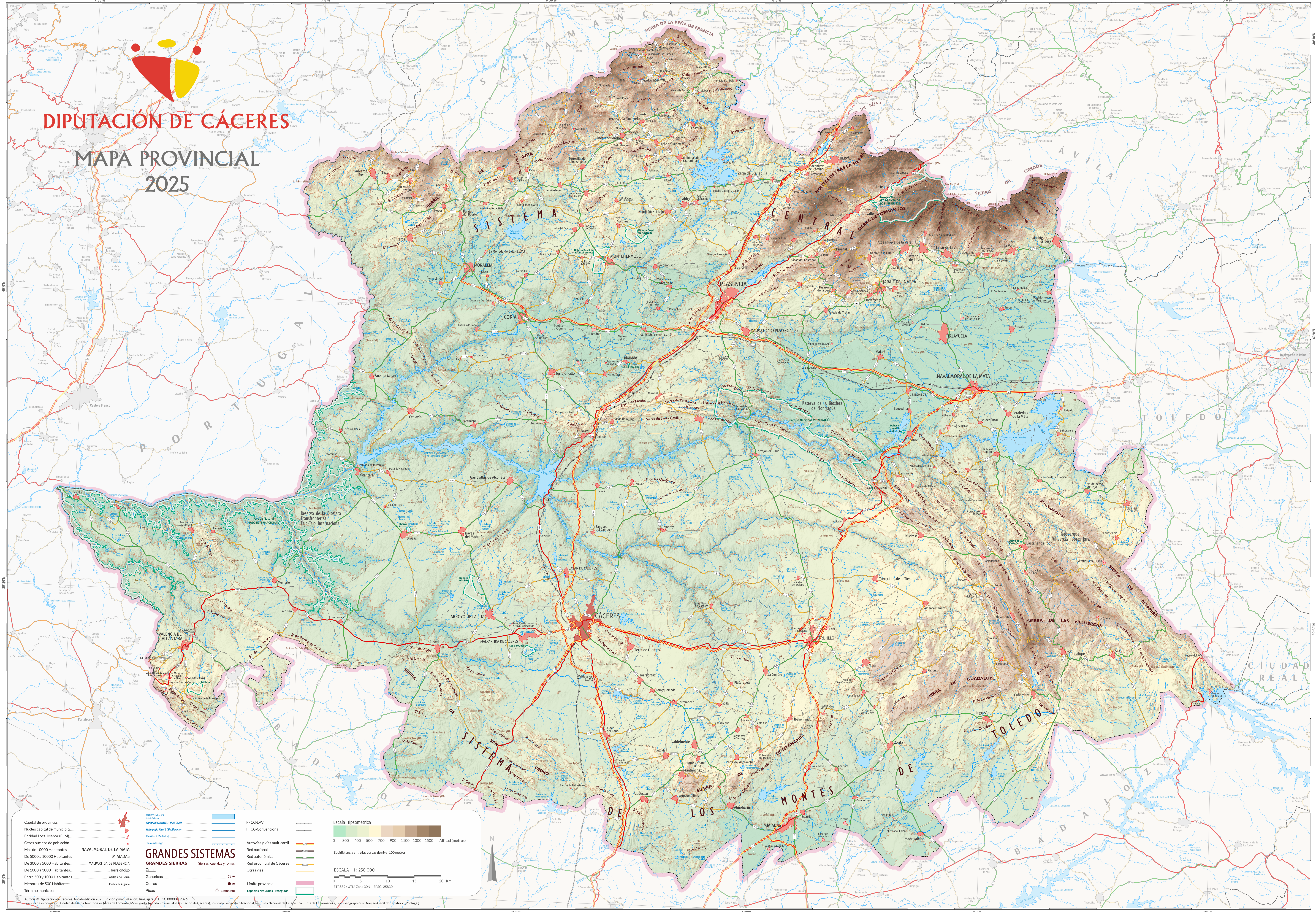

<p>Capital de provincia</p> <p>Núcleo capital de municipio</p> <p>Entidad Local Menor (ELM)</p> <p>Otros núcleos de población</p> <p>Más de 10000 Habitantes</p> <p>De 5000 a 10000 Habitantes</p> <p>De 3000 a 5000 Habitantes</p> <p>De 1000 a 3000 Habitantes</p> <p>Entre 500 y 1000 Habitantes</p> <p>Menores de 500 Habitantes</p> <p>Término municipal</p>	<p>NAVALMORAL DE LA MATA</p> <p>MAJADAS</p> <p>MALPARTIDA DE PLASENCIA</p> <p>Torrejónillo</p> <p>Castiella de Coria</p> <p>Pueblo de Argemir</p>	<p>GRANDES SISTEMAS</p> <p>Sierras, cuerdas y lomas</p> <p>Sierras</p> <p>Cócces</p> <p>Comarcas</p> <p>Cerros</p> <p>Picos</p>	<p>FFCC-LAV</p> <p>FFCC-Convencional</p> <p>Autovías y vías multicarril</p> <p>Red nacional</p> <p>Red autonómica</p> <p>Red provincial de Cáceres</p> <p>Otras vías</p> <p>Sierra de Guadalupe</p> <p>Sierra de las Villuercas</p> <p>Sierra de Alarcón</p> <p>Sierra de Montánchez</p> <p>Sierra de Guadalupe</p> <p>Sierra de las Villuercas</p> <p>Sierra de Alarcón</p> <p>Sierra de Montánchez</p>	<p>Escala Hipsométrica</p> <p>0 300 400 500 700 900 1100 1300 1500</p> <p>Altitud (metros)</p> <p>Equidistancia entre las curvas de nivel 100 metros</p> <p>ESCALA 1: 250.000</p> <p>0 5 10 15 20 Km</p> <p>ETRS89 / UTM Zona 30N EPSG: 25830</p>
---	---	--	--	---

Autoría: Diputación de Cáceres. Año de edición: 2025. Edición y maquetación: Jurgujara, D.L. CC-000000-2026.
Fuentes de información: Unidad de Datos, Territoriales, Área de Fomento, Movilidad y Aplicación Provincial, Diputación de Cáceres, Instituto Geográfico Nacional, Instituto Nacional de Estadística, Junta de Extremadura, EuzkoGeographics y Dirección General del Territorio (Portugal).