

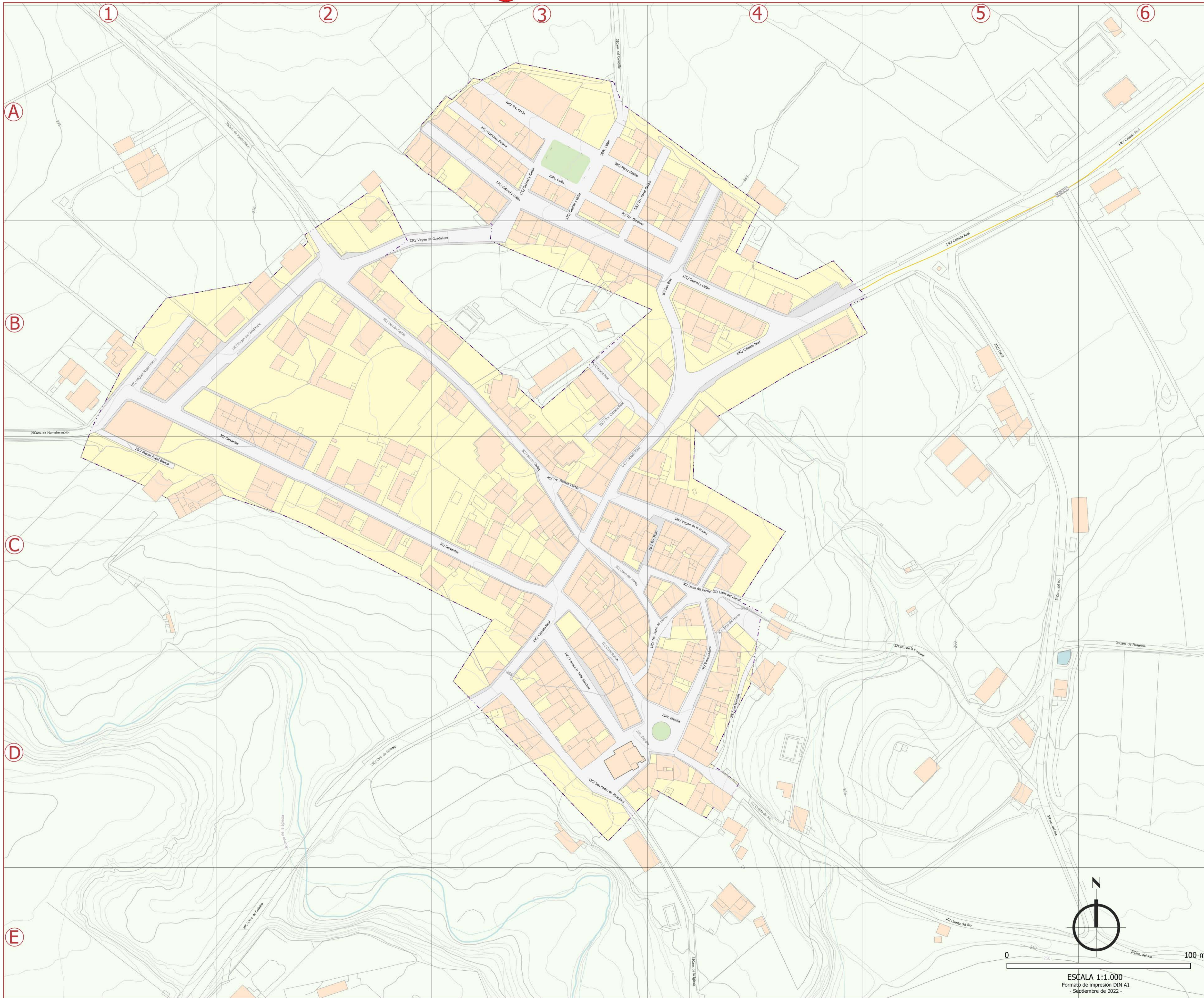

ALDEHUELA DEL JERTE



**Área de Infraestructuras Territoriales
Inteligentes y Movilidad**
SERVICIO DE PROYECTOS Y OBRAS
Unidad de Datos Territoriales

Callejero

C/ Cuesta del Río	D4,E4,E5
Cam. del Campillo	A3
Pz. España	D4,D3
Cam. del Río	C5,D5,E6,E5
C/ Trv. Llano del Horno	C4,D4,D3
C/ Trv. Pozo	C4,C3
C/ Constitución	C3,D4,D3
C/ Llano del Horno	C4,C3
C/ Carril	C5,B5
Cam. de Valdeobispo	A1,B2,A2
C/ Hernán Cortés	B2,C3,B3
C/ Trv. Escuelas	A3,B4,B3
C/ Trv. Colón	A3
Cam. de Montehermoso	B1
C/ Cervantes	B2,B1,C2,C3
C/ Gabriel y Galán	A2,A3,B4,B3
C/ Ctra. de Galisteo	D2,E2,E1,D3
C/ Miguel Ángel Blanco	B1,C1
C/ Trv. Calzada Real	C3,B4,B3
C/ Extremadura	C4,D4
C/ San Blas	B4,A4
C/ Virgen de Guadalupe	B2,B1,A3,B3
Cam. de Plasencia	C6,C5
Cam. de la Iglesia	E4,F4
C/ Calzada Real	C4,C3,D3,B4,A5,B5,A6
C/ Trv. Pérez Galdós	A3,B3,A4
C/ Trv. Hernán Cortés	C3
C/ Parroco D. Felix Sánchez	C3,D3
C/ Francisco Pizarro	A3
C/ San Pedro de Alcántara	D4,D3,E4
C/ Virgen de la Encina	C4,C3
Pz. Colón	A3
C/ Pérez Galdós	A3,A4
Cam. de la Carcava	C4,C5,D5
C/ Sin Nombre	C4,D4



① Ronda de San Francisco 3 (Edificio Julián Murillo)
10002 - Cáceres - 927 25 55 02
ide.dip-caceres.es

ESCALA 1:1.000
Formato de impresión DIN A1
- Septiembre de 2022 -